



45년의 신용과 최고의 품질. 합리적인 가격으로



45년의 신용과 최고의 품질. 합리적인 가격으로



충청북도 청주시
흥덕구 산단로 104 삼영전기(주)

목차

INDEX

01

식탁등
PENDENT

6~19P



02

거실등/방등
LIVING ROOM & ROOM

20~35P



03

산업조명
OFFICE LIGHT

36~42P

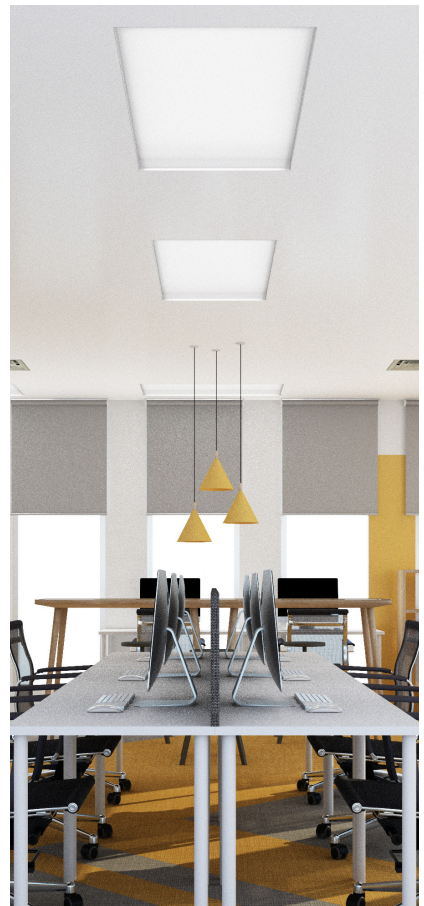

04

직부/센서등/벽등
CEILING & SENSOR & WALL LIGHT

43~47P



05

레일등/전구
RAIL LIGHT & LED BULB

48~57P



06

전선/잡자재
LIGHTING CABLE

58~66P

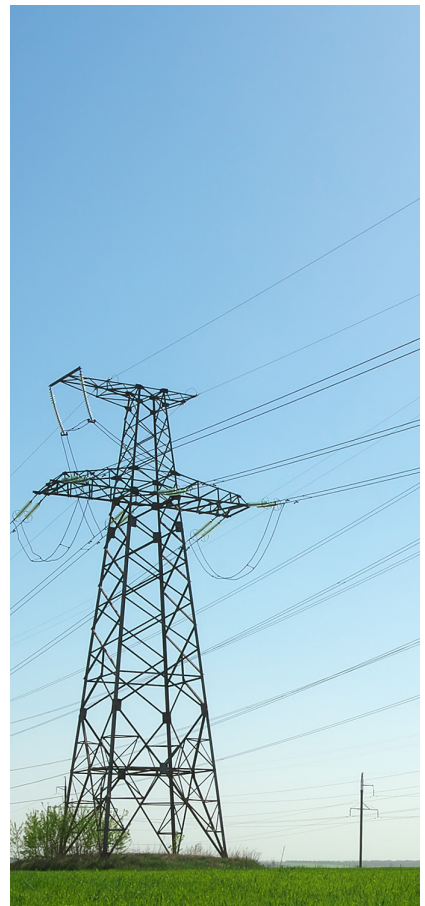

ΛΟΤΑΓ
SANYOUNG ELECTRONIC CO., LTD

LED
CATALOUGE

식탁등







KS-22-008-01

모카 22등 팬던트

NEW

규격_ W1000 x D1000 x H900

광원색_ LED10W(4000K)*11 + E26*11

소켓사이즈_ E26 x 29

색상_ 골드 알루미늄



INTERIOR PENDANT



KS-22-008-02

모카 팬던트 6등

NEW

규격_ W800 x D210 x H140

광원색_ LED10W(4000K)*3 + E26*3

소켓사이즈_ E26

파이프_ 500, 300, 200



KS-22-008-03

유투 6등 팬던트 (골드)

NEW

규격_ W780 x D180 x H275

광원색_ LED40W(6500K) + 20W(4000K)

소비전력_ LED 60W



KS-22-008-04

챌린저 1등 팬던트 골드

NEW

규격_ W200 x D200 x H220

소켓사이즈_ E26 x 1

색상_ 골드 Steel + Crystal

KS-22-009-01

피앙새 19등 P/D

규격_ W1250 x D1250 x H1000

광원색_ 12W*18 + 25W*1(혼합)

색상_ 크리스탈, 흑도금



INTERIOR PENDANT



WR-22-009-02

발렌시아 펜던트

규격_ ø550 X H320

소켓사이즈_ E17 x 10

색상_ 크리스탈



WR-22-009-03

엔젤링 크리스탈 10등

규격_ ø550 X H520

소켓사이즈_ E17 x 10

색상_ 크리스탈



WR-22-009-04

제시카 크리스탈 10등

NEW

규격_ ø550 X H600

소켓사이즈_ E17 x 10

색상_ 골드 Steel + Crystal



OK-22-010-01

물망초 향수 골드

NEW

규격_ ø550xH230

광원색_ 4000K

소비전력_ LED 30W

색상_ 화이트, 골드, 그레이, 블랙

INTERIOR PENDANT

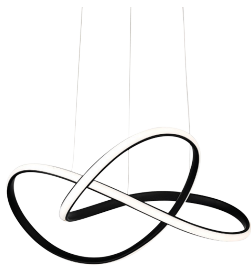

OK-22-010-02

물망초 향수 블랙

NEW

규격_ ø550xH230

광원색_ 4000K

소비전력_ LED 30W

색상_ 화이트, 골드, 그레이, 블랙



OK-22-010-03

물망초 골드

규격_ ø540xH200

광원색_ 4000K

소비전력_ LED 60W

색상_ 골드, 브라운



OK-22-010-04

물망초 브라운

규격_ ø540xH200

광원색_ 4000K

소비전력_ LED 60W

색상_ 골드, 브라운

WR-22-011-01
쓰리링 비비안 펜던트

규격_ W1000 x D260 x H320
 광원색_ 4000K
 소비전력_ LED 40W
 색상_ 골드



INTERIOR PENDANT



WR-22-011-02
루이스 펜던트

규격_ W1050 x D230 x H250
 광원색_ 4000K+3000K
 소비전력_ LED 30W
 색상_ 골드



OK-22-011-03
아시안 펜던트

NEW

규격_ W750 x D500 x H50
 광원색_ 4000K
 소비전력_ LED 40W
 색상_ 골드



HU-22-011-04
그리핀 펜던트

규격_ W860 x H200
 광원색_ 4000K
 소켓_ COB타입
 소비전력_ LED 20W



WR-22-012-01
벤처리 5등 펜던트

규격_ W940 x D120 x H30
 광원색_ 3000K
 소비전력_ LED 25W
 색상_ Wood + Glass

INTERIOR PENDANT



WR-22-012-02
벤처리 3등 펜던트

규격_ W530 x D120 x H30
 광원색_ 3000K
 소비전력_ LED 15W
 색상_ Wood + Glass



WR-22-012-03
사각 2단 펜던트

규격_ W600 x D300 x H63
 광원색_ 4000K
 소비전력_ LED 60W



WR-22-012-04
사각 라인 펜던트

규격_ W920 x D10 x H72
 광원색_ 4000K
 소비전력_ LED 20W



DS-22-013-01
화이트베리 7등 팬던트

규격_ W1100 x H280
 소켓사이즈_G9 x 7
 색상_ 골드, 블랙, 브론즈



INTERIOR PENDANT



KS-22-013-02
라엘 팬던트 1등 / 2등 / 3등

규격_ (W200 x D200 x H180) x 3ea
 광원색_ 6500K + 3000K
 소비전력_ LED 30W
 색상_ 샴페인골드, 화이트, 블랙 (혼합가능)
 브라켓 색상_ 화이트, 블랙



TS-22-013-03
갤루시 팬던트 (볼록형) NEW

규격_ W250 x H380
 광원색_ 2700K
 소비전력_ LED 20W
 색상_ 브라켓 흑크롬



TS-22-013-04
갤루시 팬던트 (타원형) NEW

규격_ W350 x H180
 광원색_ 2700K
 소비전력_ LED 20W
 색상_ 브라켓 골드

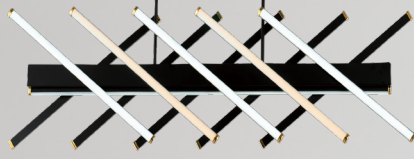

KS-22-014-01
그리드 블랙 팬던트

NEW

규격_ W1140 x D80 x H310
광원색_ 4000K
소비전력_ 주광 55W + 전구 35W
파이프_ 500, 300, 200



INTERIOR PENDANT



KS-22-014-02
그리드 골드 팬던트

NEW

규격_ W1140 x D80 x H310
광원색_ 4000K
소비전력_ 주광 55W + 전구 35W
파이프_ 500, 300, 200



WR-22-014-03
벨루스 2등 팬던트

NEW

규격_ (ø140xH222) x 2
광원색_ 3000K
소비전력_ LED 10W
색상_ 골드



WR-22-014-04
벨루스 3등 팬던트

NEW

규격_ (ø140xH222) x 2
광원색_ 3000K
소비전력_ LED 15W
색상_ 골드



망고베리 5등 펜던트 화이트

규격_ W1200 x D195 x H210
 광원색_ 4000K
 소비전력_ LED 60W

INTERIOR PENDANT



WR-22-015-02
망고베리 5등 펜던트 블랙

규격_ W1200 x D195 x H210
 광원색_ 4000K
 소비전력_ LED 60W



WR-22-015-03
망고베리 5등 펜던트 골드

규격_ W1200 x D1950 x H210
 광원색_ 4000K
 소비전력_ LED 60W



WR-22-015-04
클로페 5등 펜던트

규격_ W1100 x H80
 광원색_ 4000K
 소비전력_ LED 30W
 색상_ 골드



WR-22-016-01

포인트 5등 팬던트 블랙 NEW

규격_ W840 x D70 x H80

광원색_ 4000K

소비전력_ LED 30W

INTERIOR PENDANT



WR-22-016-02

포인트 5등 팬던트 골드 NEW

규격_ W840 x D70 x H80

광원색_ 4000K

소비전력_ LED 30W



WR-22-016-03

포인트 5등 팬던트 화이트 NEW

규격_ W840 x D70 x H80

광원색_ 4000K

소비전력_ LED 30W



WR-22-016-04

퀸즈 3등 팬던트

규격_ W500 x D160 x H270

소켓사이즈_ E26 x3

색상_ 샴페인골드

A타입, B타입 혼합 가능



OK-22-017-01
원지크 팬던트

규격_ ø260 x H300
소켓사이즈_ E26 x 1
색상_ 로즈골드



OK-22-017-02
지크 팬던트 (소)

규격_ ø200 x H530
소켓사이즈_ E26 x 1
색상_ 골드



OK-22-017-03
유니온 갓 팬던트

NEW

규격_ ø390 x H780
소켓사이즈_ E26 x 1
색상_ 골드



WR-22-017-04
망고 팬던트

규격_ W220 x D220 x H220
소켓사이즈_ E26 x 1
색상_ 블랙, 화이트



KS-22-017-05
다이아 팬던트(대)

규격_ W380 x H400
소켓사이즈_ E26 x 1
색상_ 골드, 로즈골드, 블랙



DS-22-017-06
아트 글라스 팬던트

NEW

규격_ ø250 x H270
소켓사이즈_ E26 x 1
색상_ 불투명 유리



WR-22-017-07
마크 팬던트

규격_ ø250 x H240
소켓사이즈_ E26 x 1
색상_ 블랙, 그레이, 화이트



WR-22-017-08
PH5 팬던트

규격_ W500 x H300
소켓사이즈_ E26 x 1
색상_ 화이트, 오렌지



WR-22-017-09
에일리 팬던트

규격_ ø250 x W205
광원색_ 4000K
소비전력_ LED 25W
색상_ 화이트



OK-22-018-01
썬 1등 팬던트

NEW

규격_ ø350
소켓사이즈_ E26 x 1
색상_ 화이트



INTERIOR PENDANT



TS-22-018-02
비퀸 팬던트

NEW

규격_ ø450 / ø600
소켓사이즈_ E26 x 1
색상_ 화이트



DS-22-018-03
베이직 팬던트 A타입

규격_ ø230 x H215
소켓사이즈_ E26 x 1
색상_ 페브릭



DS-22-018-04
베이직 팬던트 B타입

규격_ ø230 x H225
소켓사이즈_ E26 x 1
색상_ 페브릭



DS-22-019-01
라탄 갓 1등 펜던트 대

규격_ ø450
소켓사이즈_ E26 x 1
색상_ 라탄

INTERIOR PENDANT



DS-22-019-02
라탄 갓 1등 펜던트 소

규격_ ø300
소켓사이즈_ E26 x 1
색상_ 라탄



DS-22-019-03
루쓰 라탄 펜던트

규격_ ø475X H170
소켓사이즈_ E26 x 1
색상_ 라탄



DS-22-019-04
밤부라탄 펜던트 중

NEW

규격_ ø500X H510
소켓사이즈_ E26 x 1
색상_ 라탄

LED
CATALOUGE

거실등 및 방등





BASIC INTERIOR

ROOSTER SERIES



SC-22-022-01

루스터 거실 6등

규격_ W1150 x D770 x H70

광원색_ 6500K

소비전력_ 150W

색상_ 화이트, 블랙

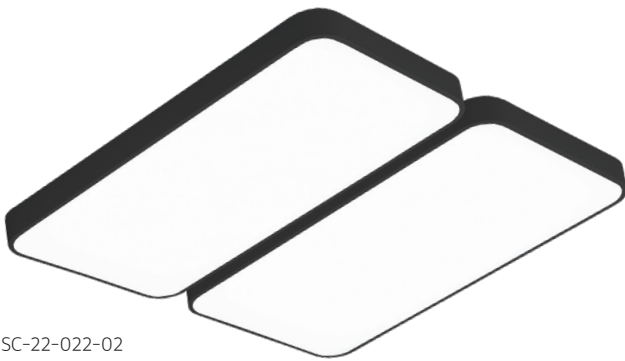

SC-22-022-02

루스터 거실 4등

규격_ W750 x D700 x H70

광원색_ 6500K

소비전력_ 100W

색상_ 화이트, 블랙



SC-22-022-03

루스터 거실 2등

규격_ W350 x D700 x H70

광원색_ 6500K

소비전력_ 50W

색상_ 화이트, 블랙



SC-22-022-04

루스터 방등

규격_ W500 x D500 x H70

광원색_ 6500K

소비전력_ 50W

색상_ 화이트, 블랙

ROOSTER SERIES

SC-22-023-01

루스터 주방등

규격_ W1200 x D150 x H70

광원색_ 6500K

소비전력_ 50W

색상_ 화이트, 블랙



SC-22-023-02

루스터 반주방등

규격_ W640 x D150 x H70

광원색_ 6500K

소비전력_ 25W

색상_ 화이트, 블랙

DETAIL SHOT

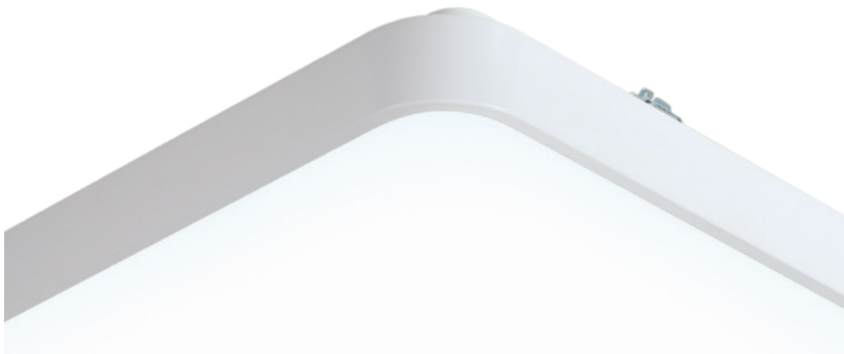

The living room lighting is produced in various designs.

It is well suited to living rooms and rooms, and the soft lighting makes the surroundings more luxurious.

Led lighting It is a light that can be installed in home or commercial space because it is composed of various colors.

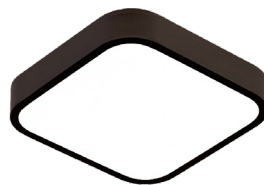

SC-22-023-03

루스터 직부등

규격_ W230 x D230 x H70

광원색_ 6500K

소비전력_ 10W

색상_ 화이트, 블랙



SC-22-023-04

루스터 센서등

규격_ W230 x D230 x H70

광원색_ 6500K

소비전력_ 10W

색상_ 화이트, 블랙

TWO TONE SERIES



SC-22-024-01
투톤 거실 6등

규격_ W1020 x D660 x H70
광원색_ 6500K
소비전력_ 180W
색상_ 화이트



SC-22-024-02
투톤 거실 4등

규격_ W730 x D660 x H70
광원색_ 6500K
소비전력_ 120W
색상_ 화이트



SC-22-024-03
투톤 거실 2등

규격_ W355 x D660 x H70
광원색_ 6500K
소비전력_ 60W
색상_ 화이트



SC-22-024-04
투톤 방등

규격_ W500 x D500 x H70
광원색_ 6500K
소비전력_ 60W
색상_ 화이트

TWO TONE SERIES



SC-22-025-01

투톤 주방등

규격_ W1190 x D162 x H70

광원색_ 6500K

소비전력_ 60W

색상_ 화이트

SC-22-025-02

투톤 반주방등

규격_ W650 x D162 x H70

광원색_ 6500K

소비전력_ 30W

색상_ 화이트

DETAIL SHOT

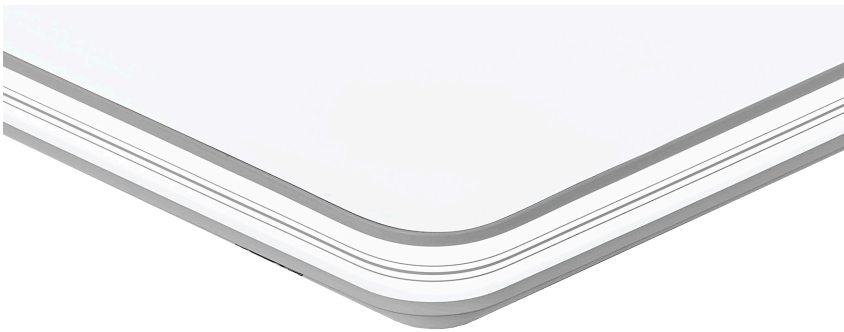

Light-emitting diodes (LED) are used. LED lighting fixtures have a relatively long life span of the light emitting device itself as long as they are used within the rated range. It also has a longer life than incandescent or fluorescent lamps and features several times the electrical efficiency.



SC-22-025-03

투톤 직부등

규격_ W230 x D230 x H70

광원색_ 6500K

소비전력_ 15W

색상_ 화이트



SC-22-025-04

투톤 센서등

규격_ W230 x D230 x H70

광원색_ 6500K

소비전력_ 15W

색상_ 화이트

GOLD LINE SERIES

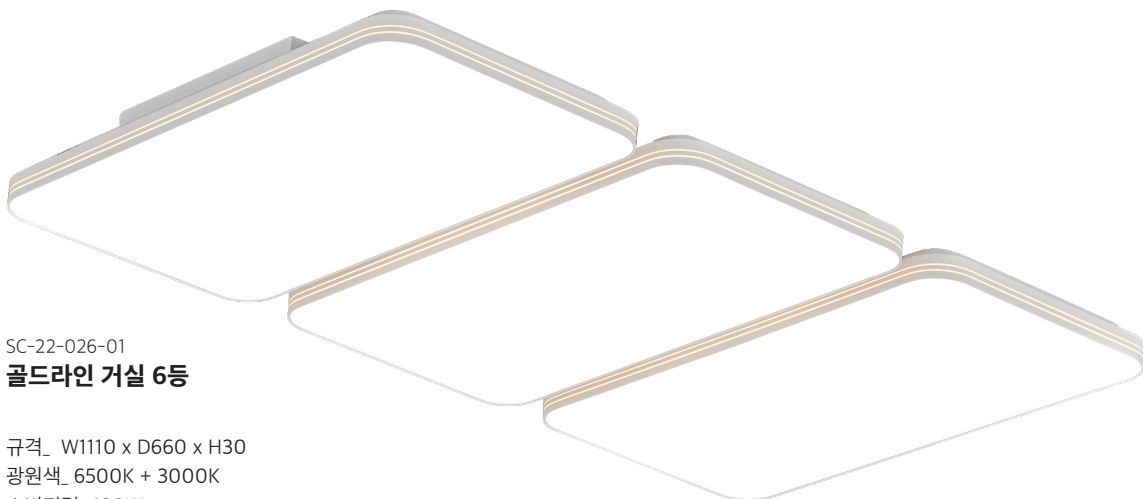

SC-22-026-01
골드라인 거실 6등

규격_ W1110 x D660 x H30
광원색_ 6500K + 3000K
소비전력_ 180W
색상_ 화이트(옐로우)

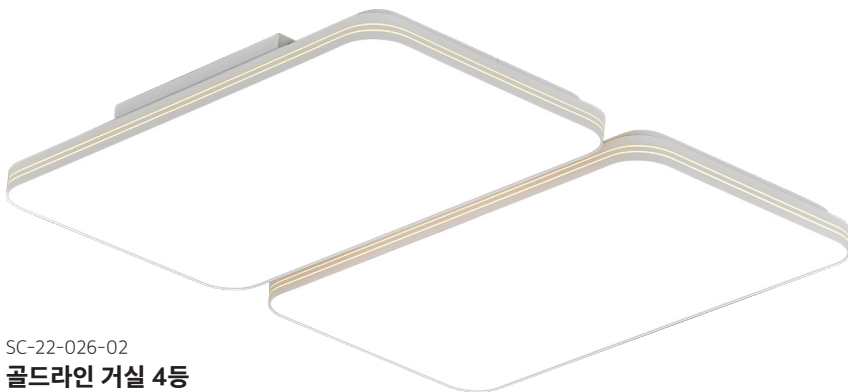

SC-22-026-02
골드라인 거실 4등

규격_ W740 x D660 x H30
광원색_ 6500K + 3000K
소비전력_ 120W
색상_ 화이트(옐로우)

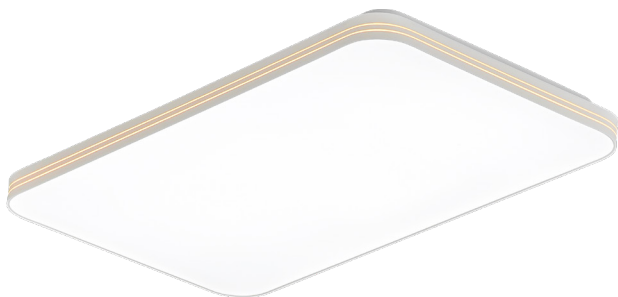

SC-22-026-03
골드라인 거실 2등

규격_ W355 x D660 x H30
광원색_ 6500K + 3000K
소비전력_ 60W
색상_ 화이트(옐로우)



SC-22-026-04
골드라인 방등

규격_ W525 x D525 x H30
광원색_ 6500K + 3000K
소비전력_ 60W
색상_ 화이트(옐로우)



SC-22-027-01

골드라인 주방등

규격_ W1180 x D165 x H30

광원색_ 6500K + 3000K

소비전력_ 60W

색상_ 화이트(옐로우)



SC-22-027-02

골드라인 반주방등

규격_ W650 x D165 x H30

광원색_ 6500K + 3000K

소비전력_ 30W

색상_ 화이트(옐로우)

DETAIL SHOT



The living room lighting is produced in various designs.

It is well suited to living rooms and rooms, and the soft lighting makes the surroundings more luxurious.

Led lighting It is a light that can be installed in home or commercial space because it is composed of various colors.



SC-22-027-03

골드라인 직부등

규격_ W235 x D235 x H30

광원색_ 6500K + 3000K

소비전력_ 15W

색상_ 화이트(옐로우)



SC-22-027-04

골드라인 센서등

규격_ W235 x D235 x H30

광원색_ 6500K + 3000K

소비전력_ 15W

색상_ 화이트(옐로우)

PREMIUM INTERIOR

AMOR SERIES

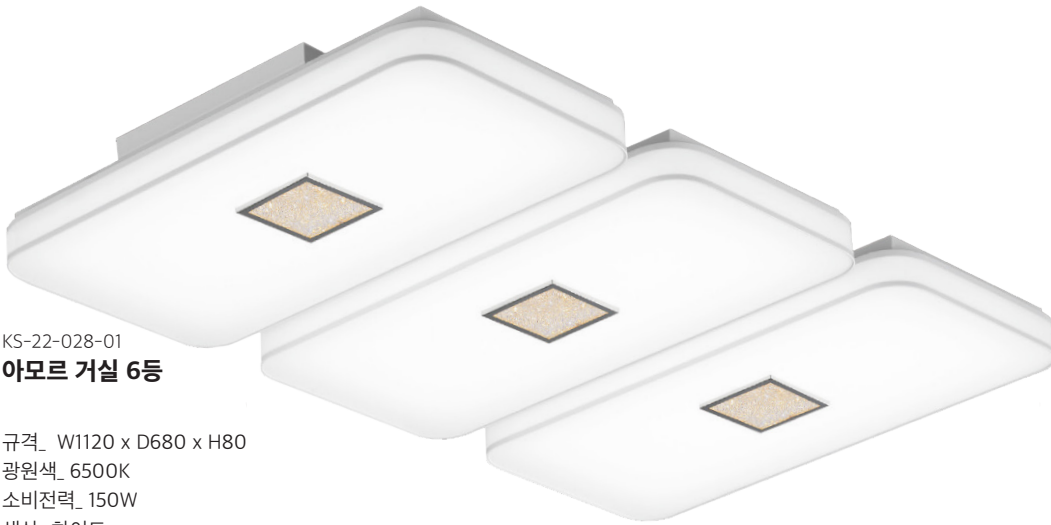

KS-22-028-01

아모르 거실 6등

규격_ W1120 x D680 x H80

광원색_ 6500K

소비전력_ 150W

색상_ 화이트



KS-22-028-02

아모르 거실 4등

규격_ W730 x D680 x H80

광원색_ 6500K

소비전력_ 100W

색상_ 화이트

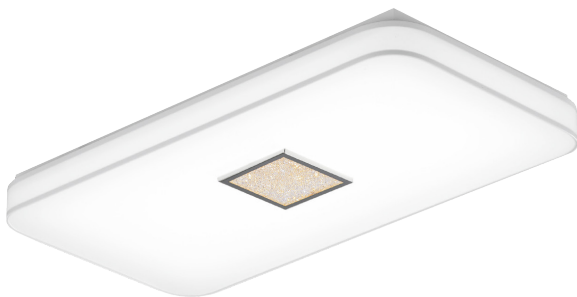

KS-22-028-03

아모르 거실 2등

규격_ W390 x D680 x H80

광원색_ 6500K

소비전력_ 50W

색상_ 화이트



KS-22-029-01

아모르 방등

규격_ W480 x D480 x H80

광원색_ 6500K

소비전력_ 50W

색상_ 화이트

DETAIL SHOT



The living room is a space where all families take a rest. Therefore, it is important to configure it so that you can rest with appropriate illumination.



KS-22-029-02

아모르 주방등

규격_ W1180 x D160 x H80

광원색_ 6500K

소비전력_ 50W

색상_ 화이트

PREMIUM INTERIOR
PRINCE SERIES

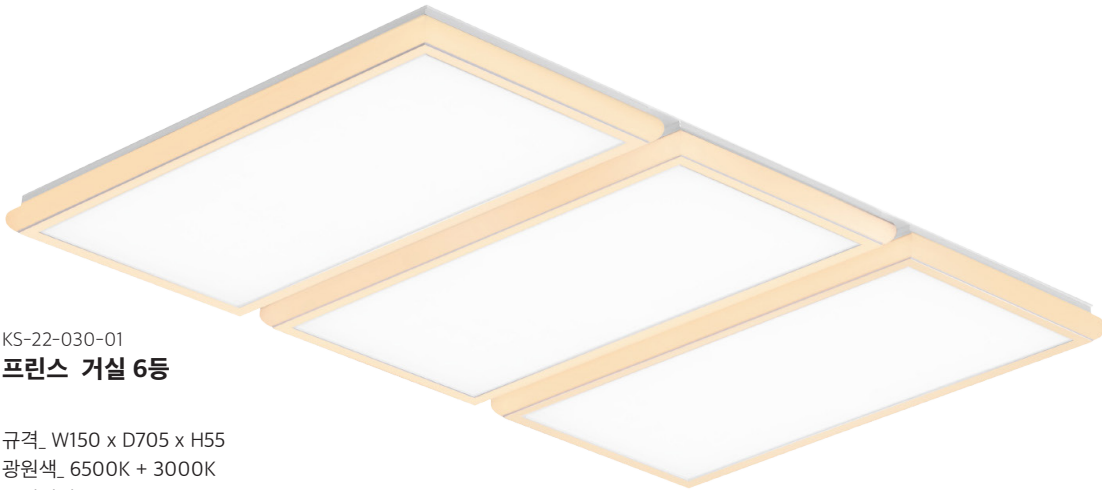

KS-22-030-01
프린스 거실 6등

규격_ W150 x D705 x H55
광원색_ 6500K + 3000K
소비전력_ 240W

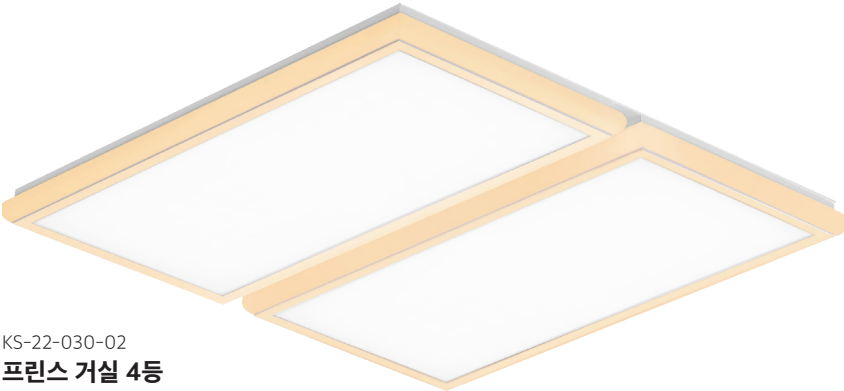

KS-22-030-02
프린스 거실 4등

규격_ W760 x D705 x H55
광원색_ 6500K + 3000K
소비전력_ 160W

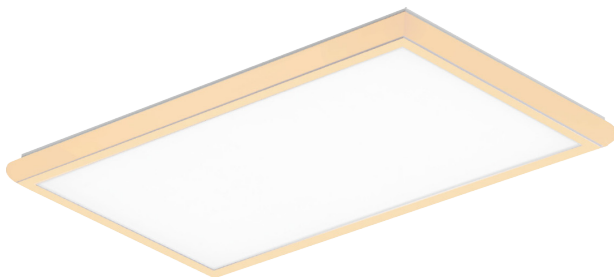

KS-22-030-03
프린스 거실 2등

규격_ W365 x D705 x H48
광원색_ 6500K + 3000K
소비전력_ 90W

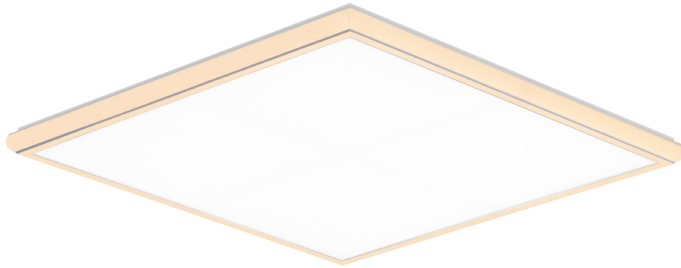

KS-22-031-01
프린스 방등

규격_ W540 x D540 x H48
광원색_ 6500K + 3000K
소비전력_ 90W

DETAIL SHOT

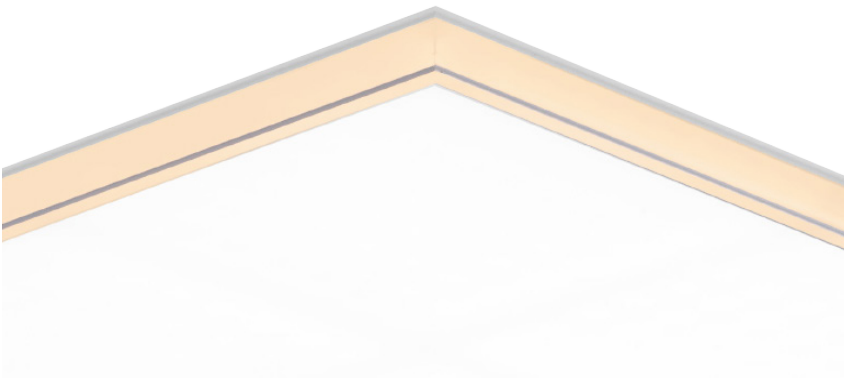

When lighting a bedroom, it is important to create an overall atmosphere of quiet relaxation, while providing some bright lighting areas for reading and other activities. A combination of general and task lighting that takes into account the age and lifestyle of the occupants is also important. Adding dimming controls will give you flexibility to vary the bedroom lighting to suit different moods and activities.



KS-22-031-02
프린스 주방 2등

규격_ W1175 x D175 x H48
광원색_ 6500K + 3000K
소비전력_ 90W



KS-22-031-03
프린스 욕실등

규격_ W505 x D175 x H48
광원색_ 6500K + 3000K
소비전력_ 35W

PREMIUM INTERIOR

LIVING ROOM LIGHT



MG-22-032-01
레전드 거실등 대

NEW

규격_ W1120 x D800 x H90
광원색_ 6500K + 4000K
소비전력_ 240W
색상_ 화이트

MG-22-032-02
레전드 거실등 중

NEW

규격_ W800 x D800 x H70
광원색_ 6500K + 4000K
소비전력_ 130W
색상_ 화이트

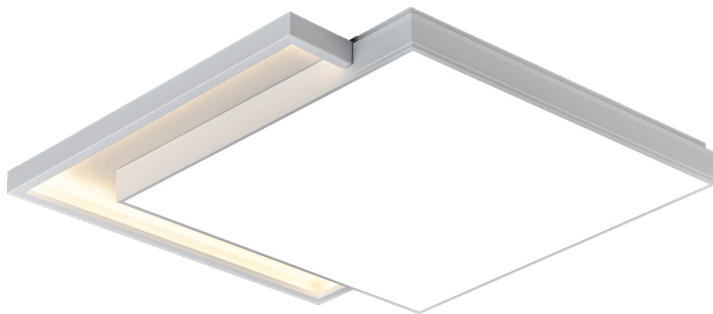

OK-22-032-03
노블 거실등

규격_ W850 x D850 x H80
광원색_ 6500K + 3000K
소비전력_ 135W
색상_ 화이트

OK-22-032-04
노블 미니거실등

규격_ W720 x D720 x H80
광원색_ 6500K + 3000K
소비전력_ 80W
색상_ 화이트

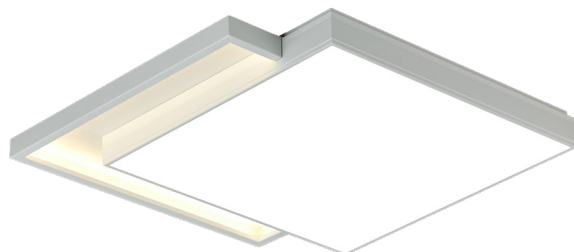

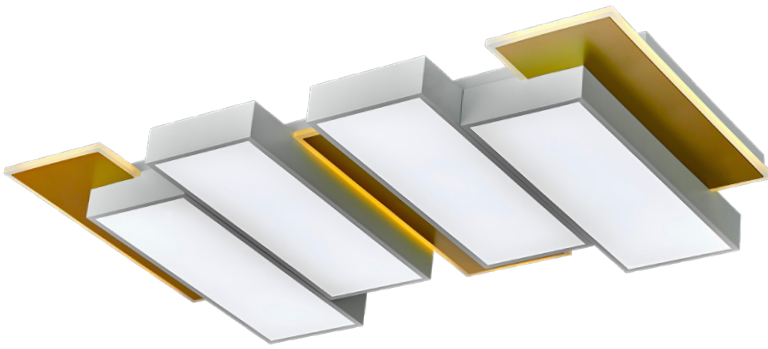

SC-22-033-01
모나 7등 거실등

NEW

규격_ W1100 x D600 x H85
 광원색_ 6500K + 3000K
 소비전력_ 130W
 색상_ 골드, 블랙

SC-22-033-02
모나 4등 거실등

NEW

규격_ W600 x D600 x H85
 광원색_ 6500K + 3000K
 소비전력_ 80W
 색상_ 골드, 블랙

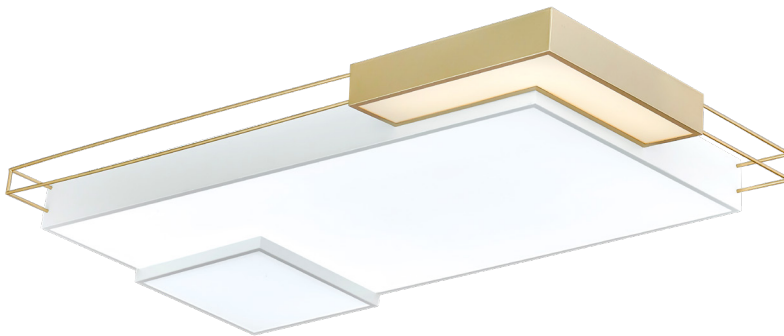
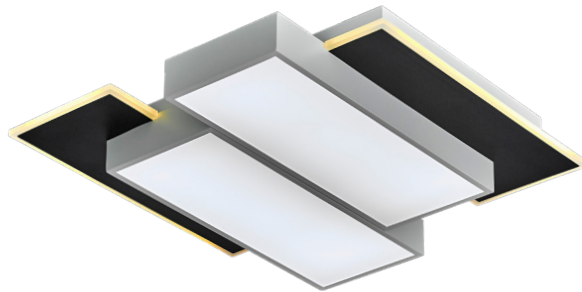

SC-22-033-03
모나 직사각 거실등

NEW

규격_ W1100 x D600 x H100
 광원색_ 6500K + 3000K
 소비전력_ 100W
 색상_ 골드, 블랙

KS-22-033-04
레모나 거실등

규격_ W1000 x D1000 x H85
 광원색_ 6500K + 3000K
 소비전력_ 150W

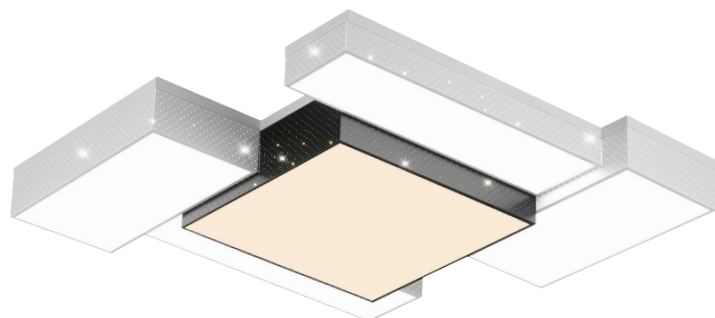

PREMIUM INTERIOR
ROOM LIGHT

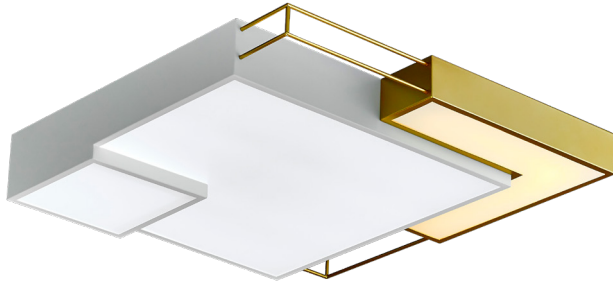

SC-22-034-01
모나 사각 방등

NEW

규격_ W600 x D600 x H100
 광원색_ 6500K + 300K
 소비전력_ 50W
 색상_ 골드, 블랙

SC-22-034-02
모나 원형 방등

NEW

규격_ ø600 x H100
 광원색_ 6500K
 소비전력_ 50W
 색상_ 골드, 블랙



SC-22-034-03
LED 육각 시스템 방등

NEW

규격_ W550 x D476 x H70
 광원색_ 6500K + 3000K
 소비전력_ 40W + 10W
 색상_ 화이트



SC-22-034-04
LED 육각 시스템 방등

NEW

규격_ W550 x D476 x H70
 광원색_ 6500K + 3000K
 소비전력_ 40W + 10W
 색상_ 블랙



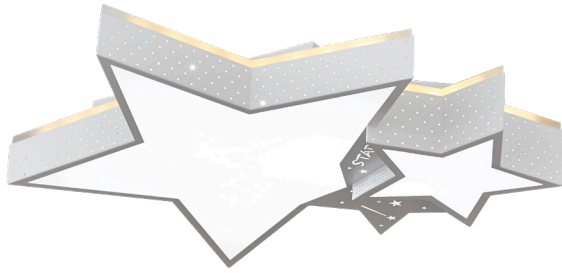

WR-22-035-01
별별 방등

규격_ W587 x D157 x H105
광원색_ 6500K + 3000K
소비전력_ 50W
색상_ 화이트

WR-22-035-02
달별 방등

규격_ W620 x D500 x H90
광원색_ 6500K + 3000K
소비전력_ 50W
색상_ 화이트

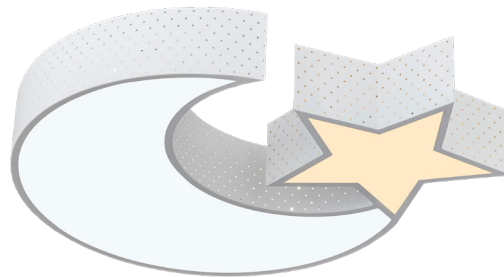

WR-22-035-03
구름 방등

규격_ W580 x D400 x H100
광원색_ 6500K
소비전력_ 50W
색상_ 핑크, 블루, 화이트

WR-22-035-04
훈민정음 방등

NEW

규격_ W520 x D520 x H75
광원색_ 6500K + 4000K
소비전력_ 80W

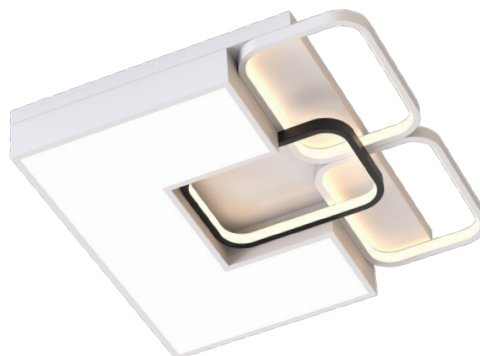

ΛΟΤΓ
SAMSUNG ELECTRONIC CO., LTD

LED CATALOUGE

산업조명





OFFICE LIGHT

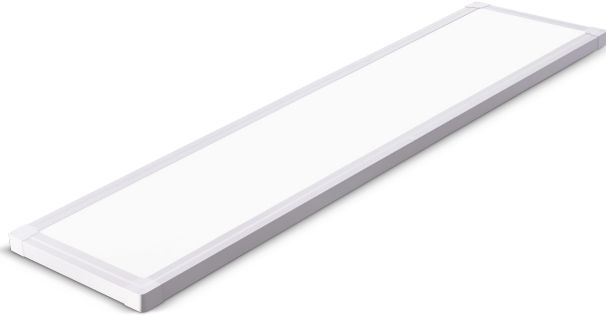

CT-22-038-01

평판엠티지 1280*320 고효율

규격_ W1280 x D320 x H22

광원색_ 5700K

소비전력_ LED 50W

EDGE LIGHT PANEL



CT-22-038-02

평판엠티지 640*640 고효율

규격_ W640 x D640 x H22

광원색_ 5700K

소비전력_ LED 50W



CT-22-038-03

평판엠티지 1280*320

규격_ W1280 x D320 x H22

광원색_ 5700K

소비전력_ LED 50W

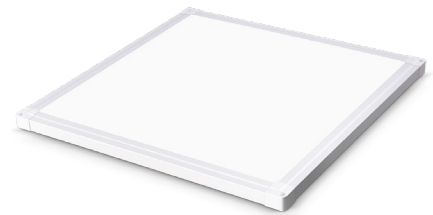

CT-22-038-04

평판엠티지 640*640

규격_ W640 x D640 x H22

광원색_ 5700K

소비전력_ LED 50W

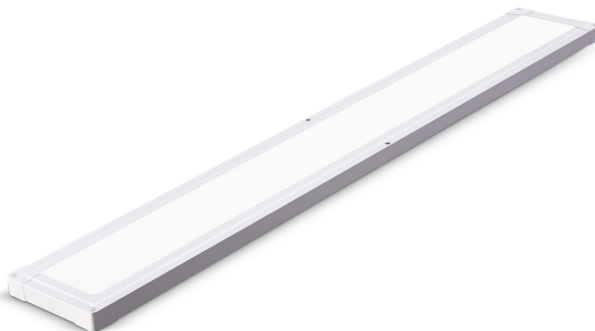

CT-22-038-05

평판엠티지 1280*180

규격_ W1280 x D180 x H22

광원색_ 5700K

소비전력_ LED 50W



CT-22-038-06

평판엠티지 640*180

규격_ W640 x D180 x H22

광원색_ 5700K

소비전력_ LED 25W

OFFICE LIGHT



CT-22-039-01
100W 공장등 (AC타입)

규격_ ø355 x H162
광원색_ 6500K
소비전력_ 100W
방수등급_ IP65



CT-22-039-02
120W 공장등 (AC타입)

규격_ ø355 x H162
광원색_ 6500K
소비전력_ 120W
방수등급_ IP65



CT-22-039-03
150W 공장등 (AC타입)

규격_ ø395 x H162
광원색_ 6500K
소비전력_ 120W
방수등급_ IP65



CT-22-039-04
50W 노출 투광기

규격_ W200 x D160 x H30
광원색_ 3000K / 6500K
소비전력_ 50W
색상_ 화이트, 블랙
방수등급_ IP65



CT-22-039-05
50W 매입 투광기

규격_ W230 x D180 x H30
타공사이즈_ W215 x D165
광원색_ 3000K / 6500K
소비전력_ 50W
색상_ 화이트



CT-22-039-06
투광기 파이프 ㄱ자

규격_ 70CM / 90CM
색상_ 화이트, 블랙



CT-22-039-07
투광기 파이프 -자

규격_ 70CM / 90CM
색상_ 화이트, 블랙



SY-22-056-02
이동식 투광기

규격_ W500 x D670 (최대 1600mm)
재질_ 스틸
무게_ 1.9kg

INDUSTRIAL LIGHT

OFFICE LIGHT

DOWN LIGHT



GS-22-040-01
3인치 MR16 회전매입형

외경사이즈_ ø95 x H46
타공사이즈_ ø70~75
광원색_ 6500K / 4000K / 3000K
소비전력_ 5W



GS-22-040-02
3인치 슬림 매입등

외경사이즈_ ø95 x H35
타공사이즈_ ø70~75
광원색_ 6500K / 3000K
소비전력_ 5W



GS-22-040-03
4인치 슬림 매입등

외경사이즈_ ø120 x H35
타공사이즈_ ø99~102
광원색_ 6500K / 3000K
소비전력_ 8W



GS-22-040-04
5인치 슬림 매입등

외경사이즈_ ø150 x H35
타공사이즈_ ø127~130
광원색_ 6500K / 3000K
소비전력_ 12W



GS-22-040-05
6인치 슬림 매입등

외경사이즈_ ø170 x H35
타공사이즈_ ø149~152
광원색_ 6500K / 3000K
소비전력_ 20W



SK-22-040-06
8인치 슬림 매입등

외경사이즈_ ø229 x H48
타공사이즈_ ø210
광원색_ 6500K
소비전력_ 30W



SK-22-040-07
6인치 매입등 (DC타입)

외경사이즈_ ø176 x H45
타공사이즈_ ø150
광원색_ 6500K / 3000K
소비전력_ 15W



DS-22-040-08
5인치 방습매입등

외경사이즈_ ø140 x H35
타공사이즈_ ø115
광원색_ 6500K
소비전력_ 12W



SK-22-040-09
6인치 방습매입등 (DC타입)

외경사이즈_ ø176 x H45
타공사이즈_ ø150
광원색_ 6500K
소비전력_ 15W

OFFICE LIGHT

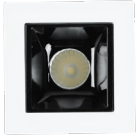

TS-22-041-01
COB콘사각 매입등 1구 NEW

외경사이즈_ W45 x D45 x H50
 타공사이즈_ W38 x D38 x H45
 광원색_ 3000K / 4000K
 소비전력_ 3W

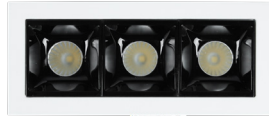

TS-22-041-02
COB콘사각 매입등 3구 NEW

외경사이즈_ W105 x D45 x H50
 타공사이즈_ W98 x D38 x H45
 광원색_ 3000K / 4000K
 소비전력_ 6W



TS-22-041-03
COB콘사각 매입등 5구 NEW

외경사이즈_ W150 x D45 x H50
 타공사이즈_ W138 x D38 x H45
 광원색_ 3000K / 4000K
 소비전력_ 10W



DS-22-041-04
멀티MR16 1구 매입등

외경사이즈_ W115 x D115 x H65
 타공사이즈_ W90 x D90
 소켓사이즈_ MR16
 색상_ 블랙, 화이트

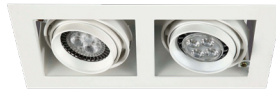

DS-22-041-05
멀티MR16 2구 매입등

외경사이즈_ W215 x D115 x H65
 타공사이즈_ W190 x D90
 소켓사이즈_ MR16
 색상_ 블랙, 화이트



DS-22-041-06
멀티MR16 3구 매입등

외경사이즈_ W315 x D115 x H65
 타공사이즈_ W290 x D90
 소켓사이즈_ MR16
 색상_ 블랙, 화이트



DS-22-041-07
멀티파삼공 1구 매입등

외경사이즈_ W185 x D185 x H115
 타공사이즈_ W155 x D155
 소켓사이즈_ PAR30
 색상_ 블랙, 화이트



DS-22-041-08
멀티파삼공 2구 매입등

외경사이즈_ W345 x D185 x H115
 타공사이즈_ W320 x D155
 소켓사이즈_ PAR30
 색상_ 블랙, 화이트



DS-22-041-09
멀티파삼공 3구 매입등

외경사이즈_ W500 x D185 x H115
 타공사이즈_ W470 x D155
 소켓사이즈_ PAR30
 색상_ 블랙, 화이트

MULTIDOWN LIGHT

OFFICE LIGHT



SC-22-042-01
LED 십자등

외경사이즈_ W620 x D620 x H50
광원색_ 6500K
소비전력_ 55W



SC-22-042-02
LED 일자등

외경사이즈_ W650 x D65 x H50
광원색_ 6500K
소비전력_ 30W

CEILING LIGHT



WR-22-042-03
실크 욱실등 (방습)

규격_ W425xD85xH55
광원색_ 6500K
소비전력_ LED 20W



WR-22-042-04
눈꽃 욱실등 (방습)

규격_ W425xD85xH55
광원색_ 6500K + 3000K
소비전력_ LED 20W



CT-22-042-05
크리스탈 욱실등 (방습)

규격_ W450xD87xH73
광원색_ 6500K
소비전력_ LED 18W



JS-22-042-06
T5 일반형

| | W | D | H | 소비전력 | 광원색 |
|-------------|------|------|----|------|------------|
| 300 | 310 | 22.5 | 33 | 5W | 3000K(전구색) |
| 600 | 585 | 22.5 | 33 | 10W | 4000K(주백색) |
| 900 | 880 | 22.5 | 33 | 15W | 6400K(주광색) |
| 1200 | 1185 | 22.5 | 33 | 20W | |

INTERIOR LIGHT

CEILING LIGHT



TS-22-043-01
원통 투투 직부

NEW

규격_ W73xH100
소켓사이즈_ GU10
색상_ 블랙, 화이트



TS-22-043-02
원통 투투 직부

NEW

규격_ W73xH200
소켓사이즈_ GU10
색상_ 블랙, 화이트



TS-22-043-03
원통 투투 직부

NEW

규격_ W73xH300
소켓사이즈_ GU10
색상_ 블랙, 화이트



TS-22-043-04
원통 투투 갓 직부

NEW

규격_ W105xH145
소켓사이즈_ GU10
색상_ 블랙, 화이트



TS-22-043-05
원통 투투 갓 직부

NEW

규격_ W105xH245
소켓사이즈_ GU10
색상_ 블랙, 화이트



TS-22-043-06
원통 투투 갓 직부

NEW

규격_ W105xH345
소켓사이즈_ GU10
색상_ 블랙, 화이트



TS-22-043-07
원통 투투 갓 직부

NEW

규격_ W105xH145
소켓사이즈_ GU10
색상_ 블랙, 화이트



TS-22-043-08
원통 투투 갓 직부

NEW

규격_ W105xH245
소켓사이즈_ GU10
색상_ 블랙, 화이트



TS-22-043-09
원통 투투 갓 직부

NEW

규격_ W105xH345
소켓사이즈_ GU10
색상_ 블랙, 화이트

INTERIOR LIGHT



SC-22-044-01
원형 직부/센서등

규격_ W240xH50
광원색_ 6500K
소비전력_ 15W



SK-22-044-02
원형엣지 직부/센서등

규격_ W220xH17
광원색_ 6500K
소비전력_ 20W



SK-22-044-03
사각엣지 직부/센서등

규격_ W220xD220xH17
광원색_ 6500K
소비전력_ 20W



WR-22-044-04
망고 직부/센서등 블랙

규격_ W160xD160xH310
소켓사이즈_ E26*1



OK-22-044-05
카드 직부/센서등 블랙

규격_ W180xD180xH180
소켓사이즈_ E26



KL-22-044-06
퀸즈 직부/센서 A타입

규격_ W160xD160xH190
소켓사이즈_ E26
색상_ 샴페인골드



WR-22-044-07
망고 직부/센서등 화이트

규격_ W160xD160xH310
소켓사이즈_ E26*1



OK-22-044-08
카드 직부/센서등 화이트

규격_ W180xD180xH180
소켓사이즈_ E26



KL-22-044-09
퀸즈 직부/센서 B타입

규격_ W160xD160xH290
소켓사이즈_ E26
색상_ 샴페인골드

INTERIOR LIGHT

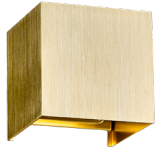

OK-22-045-01
모던사각 골드

규격_ W100xH100
광원색_ 3000K
소비전력_ 5W



OK-22-045-02
모던사각 화이트

규격_ W100xH100
광원색_ 3000K
소비전력_ 5W



OK-22-045-03
모던사각 블랙

규격_ W100xH100
광원색_ 3000K
소비전력_ 5W



OK-22-045-04
모던사각 로즈골드

규격_ W100xH100
광원색_ 3000K
소비전력_ 5W



TS-22-045-05
갤러리 B/R 골드

규격_ W490xD130xH110
광원색_ 3000K
소비전력_ 8W

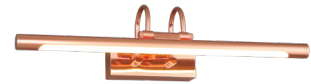

TS-22-045-06
갤러리 B/R 로즈골드

규격_ W490xD130xH110
광원색_ 3000K
소비전력_ 8W



KL-22-045-07
퀸즈 벽등 A타입

규격_ W160 x D200 x H195
소켓사이즈_ E26
색상_ 샴페인골드



KL-22-045-08
퀸즈 벽등 B타입

규격_ W160 x D230 x H320
소켓사이즈_ E26
색상_ 샴페인골드

WALL LIGHT

INTERIOR LIGHT



TS-22-046-01

원 1등 B/R 골드

규격_ W170xD270xH140

소켓사이즈_ E26



TS-22-046-02

원 1등 B/R 화이트

규격_ W170xD270xH140

소켓사이즈_ E26



TS-22-046-03

원 1등 B/R 블랙

규격_ W170xD270xH140

소켓사이즈_ E26

WALL LIGHT

크로스 B/R 골드



골드

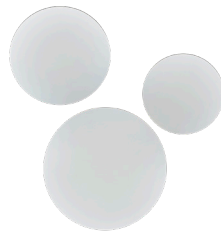

화이트

TS-22-046-04

크로스 B/R (소)

NEW

규격_ W150xH30

광원색_ 3000K

소비전력_ LED 8W

색상_ 골드, 화이트, 그레이, 블랙

TS-22-046-05

크로스 B/R (중)

NEW

규격_ W200xH30

광원색_ 3000K

소비전력_ LED 8W

색상_ 골드, 화이트, 그레이, 블랙

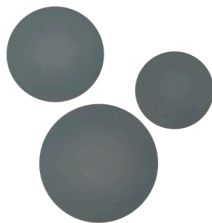

그레이



블랙

TS-22-046-06

크로스 B/R (대)

NEW

규격_ W250xH30

광원색_ 3000K

소비전력_ LED 9W

색상_ 골드, 화이트, 그레이, 블랙

INTERIOR LIGHT



TS-22-047-01
원통 투투 B/R 블랙

규격_ W140xH160
소켓사이즈_ GU10

NEW



TS-22-047-02
원통 투투 B/R 화이트

규격_ W140xH160
소켓사이즈_ GU10

NEW

WALL LIGHT



OK-22-047-03
육각 하향 B/R 커피

규격_ W155xD155xH275
소켓사이즈_ E26



SC-22-047-04
원통 외벽 1등 B/R 블랙

규격_ W195xD105xH170
소비전력_ E26 x 1



SC-22-047-05
원통 외벽 1등 B/R 그레이

규격_ W195xD105xH170
소비전력_ E26 x 1



TS-22-047-06
원통 투투 갓 B/R 블랙

규격_ W190xH200
소켓사이즈_ GU10

NEW



SC-22-047-07
원통 외벽 2등 B/R 블랙

규격_ W295xD105xH170
소비전력_ E26 x 2



SC-22-047-08
원통 외벽 2등 B/R 그레이

규격_ W295xD105xH170
소비전력_ E26 x 2



TS-22-047-09
원통 투투 갓 B/R 화이트

규격_ W190xH200
소켓사이즈_ GU10

NEW

ΛΟΤΛ
SANYOUNG ELECTRONIC CO., LTD

LED
CATALOUGE

레일 조명 및 전구





OFFICE LIGHT



UN-22-050-01
레일 1m 2m 3m

규격_ D30 x H15
색상_ 화이트, 블랙

RAIL LIGHT



UN-22-050-02
레일 전원

색상_ 화이트, 블랙



UN-22-050-03
레일 마감

색상_ 화이트, 블랙



UN-22-050-04
레일 마감

색상_ 화이트, 블랙



UN-22-050-05
레일 플러그

색상_ 화이트, 블랙



GS-22-050-06
레일 중간 전원연결

색상_ 화이트, 블랙



UN-22-050-07
레일 플러그

색상_ 화이트, 블랙

RAIL / BULBS

RAIL LIGHT



UN-22-051-01
레일 연결 -자

색상_ 화이트, 블랙



UN-22-051-02
레일 연결 L자

색상_ 화이트, 블랙



UN-22-051-03
레일 연결 T자

색상_ 화이트, 블랙

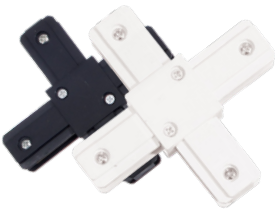

UN-22-051-04
레일 연결 +자

색상_ 화이트, 블랙



UN-22-051-05
레일 지지대

색상_ 화이트, 블랙



UN-22-051-06
레일 자바라

색상_ 화이트, 블랙



CT-22-051-07
PAR30 확산형 전구

규격_ ø93xH86
광원색_ 2700K / 4000K / 6500K
소비전력_ LED 15W
소켓사이즈_ E26



CT-22-051-08
PAR30 집중형 전구

규격_ ø93xH86
광원색_ 2700K / 6500K
소비전력_ LED 15W
소켓사이즈_ E26

RAIL / BULBS

SPOT LIGHT

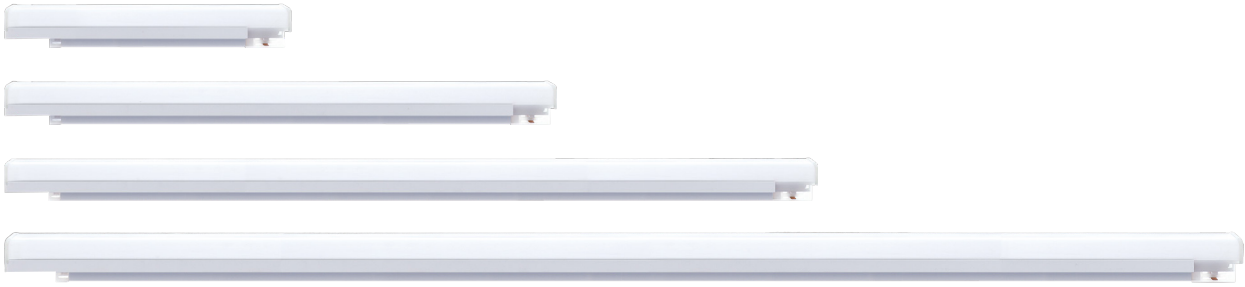

JS-22-052-01

레일용 T5

| | W | D | H | 소비전력 | 광원색 |
|-------------|------|------|----|------|------------|
| 300 | 310 | 22.5 | 33 | 5W | 3000K(전구색) |
| 600 | 585 | 22.5 | 33 | 10W | 4000K(주백색) |
| 900 | 880 | 22.5 | 33 | 15W | 6400K(주광색) |
| 1200 | 1185 | 22.5 | 33 | 20W | |



GS-22-052-02
원통형 레일등

규격_ W105xD105xH170
소켓사이즈_ E26
색상_ 화이트, 블랙



GS-22-052-03
나팔형 레일등

규격_ W140xD140xH280
소켓사이즈_ E26
색상_ 화이트, 블랙



GS-22-052-04
파삼공형 레일등

규격_ W110xD110xH230
소켓사이즈_ E26
색상_ 화이트, 블랙



GS-22-052-05
보보 레일등

규격_ W40xD40xH1m
소켓사이즈_ E26
색상_ 화이트, 블랙



GS-22-052-06
자유봉 레일등

규격_ W40xD40xH165
소켓사이즈_ E26
색상_ 화이트, 블랙



GS-22-052-07
이단원통

규격_ W110xD110xH195
소켓사이즈_ E26
색상_ 화이트, 블랙

RAIL / BULBS



DS-22-053-01
샤샤 레일등기구

규격_ W60xD60xH160
소켓사이즈_ E26
색상_ 화이트, 블랙



DS-22-053-02
파인스 레일등기구

규격_ W110xD110xH260
소켓사이즈_ E26
색상_ 화이트, 블랙



OK-22-053-03
미트 레일등기구

규격_ W110xD110xH230
소켓사이즈_ E26
색상_ 블랙로즈골드



CT-22-053-04
COB 스포트라이트

규격_ ø72xH204
광원색_ 3000K / 6500K
소비전력_ LED 25W
색상_ 화이트, 블랙



TS-22-053-05
원형 투투 갓 레일등 V타입

규격_ W102xH230
소켓사이즈_ GU10
색상_ 화이트, 블랙

NEW



TS-22-053-06
원형 투투 골드갓 레일등 V타입

규격_ W102xH230
소켓사이즈_ GU10
색상_ 화이트, 블랙

NEW



TS-22-053-07
원형 투투 레일등

규격_ W140xH160
소켓사이즈_ GU10
색상_ 화이트, 블랙

NEW



TS-22-053-08
원형 투투 갓 레일등

규격_ W185xH180
소켓사이즈_ GU10
색상_ 화이트, 블랙

NEW



TS-22-053-09
원통 투투 골드 갓 레일등

규격_ W185xH180
소켓사이즈_ GU10
색상_ 화이트, 블랙

NEW

SPOT LIGHT



PC형 전구
8W TP-KR-A60-8-DL
TP-KR-LR-A60-8-2.7K

| | |
|--------|-----------------|
| 소비전력_ | 8W |
| 정격_ | 220V,60Hz |
| 색온도_ | 6,500K / 2,700K |
| 정격광속_ | 700ml / 800ml |
| 재질_ | PC,PBT |
| 제품사이즈_ | ø60 x 103mm |
| 소켓사이즈_ | 26mm |
| COLOR_ | 주광색, 전구색 |

PC형 전구
10W TP-KR-A60-10-DL
TP-KR-LR-A60-10-2.7K

| | |
|--------|-----------------|
| 소비전력_ | 10W |
| 정격_ | 220V,60Hz |
| 색온도_ | 6,500K / 2,700K |
| 정격광속_ | 900ml / 810ml |
| 재질_ | PC,PBT |
| 제품사이즈_ | ø60 x 113mm |
| 소켓사이즈_ | 26mm |
| COLOR_ | 주광색, 전구색 |

PC형 전구
12W TP-KR-A70-12-6.5K
TP-KR-A70-12-2.7K

| | |
|--------|-----------------|
| 소비전력_ | 12W |
| 정격_ | 220V,60Hz |
| 색온도_ | 6,500K / 2,700K |
| 정격광속_ | 1,080ml / 972ml |
| 재질_ | PC,PBT |
| 제품사이즈_ | ø70 x 131mm |
| 소켓사이즈_ | 26mm |
| COLOR_ | 주광색, 전구색 |

PC형 전구
15W TP-KR-LR-A70-14-6.5K
TP-KR-LR-A70-14-2.7K

| | |
|--------|-------------------|
| 소비전력_ | 15W |
| 정격_ | 220V,60Hz |
| 색온도_ | 6,500K / 2,700K |
| 정격광속_ | 1,260ml / 1,330ml |
| 재질_ | PC,PBT |
| 제품사이즈_ | ø70 x 131mm |
| 소켓사이즈_ | 26mm |
| COLOR_ | 주광색, 전구색 |

PC형 전구
20W TP-KR-LA80-18W-6.5K
TP-KR-LA80-18W-2.7K

| | |
|--------|-------------------|
| 소비전력_ | 18W |
| 정격_ | 220V,60Hz |
| 색온도_ | 6,500K / 2,700K |
| 정격광속_ | 1,800ml / 1,660ml |
| 재질_ | PC,PBT |
| 제품사이즈_ | ø80 x 143mm |
| 소켓사이즈_ | 26mm |
| COLOR_ | 주광색, 전구색 |



PC형 전구



롱타입 불전구

12W DS-KR-G95-L-12-6.5K
DS-KR-G95-L-12-3K

| | |
|--------|-------------------|
| 소비전력_ | 12W |
| 정격_ | 220V,60Hz |
| 색온도_ | 6,500K / 3,000K |
| 정격광속_ | 1,330lm / 1,200lm |
| 재질_ | PC,PBT |
| 제품사이즈_ | ø95 x 140mm |
| 소켓사이즈_ | 26mm |
| COLOR_ | 주광색, 전구색 |

숏타입 불전구

12W DS-KR-G95-S-12-6.5K
DS-KR-G95-S-12-3K

| | |
|--------|-------------------|
| 소비전력_ | 12W |
| 정격_ | 220V,60Hz |
| 색온도_ | 6,500K / 3,000K |
| 정격광속_ | 1,330lm / 1,200lm |
| 재질_ | PC,PBT |
| 제품사이즈_ | ø95 x 120mm |
| 소켓사이즈_ | 26mm |
| COLOR_ | 주광색, 전구색 |

숏타입 불전구

12W DS-KR-G95-S-12-4K

| | |
|--------|-------------|
| 소비전력_ | 12W |
| 정격_ | 220V,60Hz |
| 색온도_ | 4,000K |
| 정격광속_ | 1,260lm |
| 재질_ | PC,PBT |
| 제품사이즈_ | ø95 x 120mm |
| 소켓사이즈_ | 26mm |
| COLOR_ | 주광색 |

PC형 불전구

14W TP-KR-IC-G95-14-6.5K
TP-KR-IC-G95-14-2.7K

| | |
|--------|-------------------|
| 소비전력_ | 14W |
| 정격_ | 220V,60Hz |
| 색온도_ | 6,500K / 2,700K |
| 정격광속_ | 1,260lm / 1,197lm |
| 재질_ | PC,PBT |
| 제품사이즈_ | ø96 x 137mm |
| 소켓사이즈_ | 26mm |
| COLOR_ | 주광색, 전구색 |



롱 타입



숏 타입

RAIL / BULBS

LED BULB



CT-22-056-01
크림벌브 20W

소비전력_ 20W
규격_ ø80xH138
광원색_ 6,500K / 2,700K
정격광속_ 2,000ml / 1,800ml
소켓사이즈_ E26



CT-22-056-02
크림벌브 30W

소비전력_ 30W
규격_ ø100xH161
광원색_ 6,500K / 2,700K
정격광속_ 3,000ml / 2,700ml
소켓사이즈_ E26



CT-22-056-03
크림벌브 40W

소비전력_ 40W
규격_ ø1180xH191
광원색_ 6,500K / 2,700K
정격광속_ 4,000ml / 3,600ml
소켓사이즈_ E26



CT-22-056-04
크림벌브 50W

소비전력_ 50W
규격_ ø1380xH218
광원색_ 6,500K / 2,700K
정격광속_ 5,000ml / 4,500ml
소켓사이즈_ E26



CT-22-056-05
인찌구 4W

소비전력_ 2.5W
규격_ ø45xH70
광원색_ 6,500K / 2,700K
정격광속_ 200ml
소켓사이즈_ E26



CT-22-056-06
미니크립톤 4.5W

소비전력_ 2.6W
규격_ ø40xH77
광원색_ 6,500K / 2,700K
정격광속_ 210ml / 240ml
소켓사이즈_ E14 / E17



CT-22-056-07
촛대구 3W

소비전력_ 3W
규격_ ø35xH105
광원색_ 6,500K / 2,700K
정격광속_ 300ml
소켓사이즈_ E14 / E17 / E26



WR-22-056-08
옥수수전구 12W

소비전력_ 12W
규격_ ø81xH65
광원색_ 3000K
소켓사이즈_ E14 / E26

RAIL / BULBS

EDISON BULB



CT-22-057-01
G95 필라멘트 전구

소비전력_ 65W
규격_ ø95xH137
광원색_ 2000K
소켓사이즈_ E26



CT-22-057-02
G95 COB 전구

소비전력_ 5W
규격_ ø95xH138
광원색_ 2200K
소켓사이즈_ E26



DS-22-057-03
G95 눈꽃

소비전력_ 2.5W
규격_ ø95xH130
광원색_ 2200K
소켓사이즈_ E26



DS-22-057-04
G95 은하수 전구

소비전력_ 4W
규격_ ø95xH130
광원색_ 2200K
소켓사이즈_ E26



CT-22-057-05
ST64 필라멘트 전구

소비전력_ 65W
규격_ ø64xH140
광원색_ 2000K
소켓사이즈_ E26



CT-22-057-06
ST64 COB 전구

소비전력_ 5W
규격_ ø64xH138
광원색_ 2200K
소켓사이즈_ E26



DS-22-057-07
ST64 눈꽃 전구

소비전력_ 2.5W
규격_ ø64xH140
광원색_ 2200K
소켓사이즈_ E26



DS-22-057-08
은하수 물병 전구

소비전력_ 3W
규격_ ø75xH220
광원색_ 2200K
소켓사이즈_ E26



DS-22-057-09
D95 눈꽃 전구

소비전력_ 2.5W
규격_ ø95xH130
광원색_ 2200K
소켓사이즈_ E26

LED
CATALOUGE

전선 및 잡자재





ELECTRONIC CABLE



HIV (300M)

색상_ 흑 백 녹 황 청 적

| 도체 (공칭 단면적) | 절연체 두께 | 완성품 바깥지름 | 최대 도체저항 | 시험 전압 | 절연 저항 | 개산 무게 |
|-------------|--------|----------|---------|-------|--------|-------|
| 1.5 | 0.7 | 3.2 | 12.1 | 2,000 | 0.011 | 21 |
| 2.5 | 0.8 | 3.9 | 7.41 | 2,000 | 0.009 | 32 |
| 4 | 0.8 | 4.4 | 4.61 | 2,000 | 0.0085 | 50 |

HFIX (300M)

색상_ 흑 백 녹 황 청 적

| 도체 (공칭 단면적) | 도체 등급 | 절연체 두께 | 완성품 바깥지름 | 최대 도체저항 | 시험 전압 | 절연 저항 | 개산 무게 |
|-------------|-------|--------|----------|---------|-------|---------|-------|
| 1.5 | 1 | 0.7 | 3.3 | 12.1 | 2,500 | 0.011 | 20 |
| 1.5 | 2 | 0.7 | 3.4 | 12.1 | 2,500 | 0.010 | 20 |
| 2.5 | 1 | 0.8 | 4.0 | 7.41 | 2,500 | 0.009 | 40 |
| 2.5 | 2 | 0.8 | 4.1 | 7.41 | 2,500 | 0.009 | 40 |
| 4 | 1 | 0.8 | 4.6 | 4.61 | 2,500 | 0.0085 | 50 |
| 4 | 2 | 0.8 | 4.7 | 4.61 | 2,500 | 0.00777 | 50 |

VCT-F (100M)



2C / 2P

| 공칭 단면적 | 도체 | | 절연체 두께 | 시스 두께 | 완성품 바깥지름 | 도체 저항 | | 시험 전압 | 개산 무게 |
|--------|----------|----------|--------|-------|----------|-------|------|-------|-------|
| | 구성(소선지름) | 바깥지름(mm) | | | | 도급 O | 도급 X | | |
| 1.0 | 0.21 | 1.3 | 0.8 | 1.8 | 10.0 | 19.5 | 20.0 | 3.5KV | 120 |
| 1.5 | 0.26 | 1.6 | 0.8 | 1.8 | 10.5 | 13.3 | 13.7 | 3.5KV | 130 |
| 2.5 | 0.26 | 2.1 | 0.8 | 1.8 | 11.5 | 7.98 | 8.21 | 3.5KV | 160 |
| 4 | 0.31 | 3.6 | 1.0 | 1.8 | 13.5 | 4.95 | 5.09 | 3.5KV | 220 |

3C / 3P

| 공칭 단면적 | 도체 | | 절연체 두께 | 시스 두께 | 완성품 바깥지름 | 도체 저항 | | 시험 전압 | 개산 무게 |
|--------|----------|----------|--------|-------|----------|-------|------|-------|-------|
| | 구성(소선지름) | 바깥지름(mm) | | | | 도급 O | 도급 X | | |
| 1.0 | 0.21 | 1.3 | 0.8 | 1.8 | 10.5 | 19.5 | 20.0 | 3.5KV | 140 |
| 1.5 | 0.26 | 1.6 | 0.8 | 1.8 | 11.0 | 13.3 | 13.7 | 3.5KV | 160 |
| 2.5 | 0.26 | 2.1 | 0.8 | 1.8 | 121.0 | 7.98 | 8.21 | 3.5KV | 200 |
| 4 | 0.31 | 3.6 | 1.0 | 1.8 | 14.0 | 4.59 | 5.09 | 3.5KV | 280 |

4C / 4P

| 공칭 단면적 | 도체 | | 절연체 두께 | 시스 두께 | 완성품 바깥지름 | 도체 저항 | | 시험 전압 | 개산 무게 |
|--------|----------|----------|--------|-------|----------|-------|------|-------|-------|
| | 구성(소선지름) | 바깥지름(mm) | | | | 도급 O | 도급 X | | |
| 1.0 | 0.21 | 1.3 | 0.8 | 1.8 | 11.0 | 19.5 | 20.0 | 3.5KV | 170 |
| 1.5 | 0.26 | 1.6 | 0.8 | 1.8 | 12.0 | 13.3 | 13.7 | 3.5KV | 190 |
| 2.5 | 0.26 | 2.1 | 0.8 | 1.8 | 13.0 | 7.98 | 8.21 | 3.5KV | 240 |
| 4 | 0.31 | 3.6 | 1.0 | 1.8 | 15.0 | 4.95 | 5.09 | 3.5KV | 340 |

ELECTRONIC CABLE

SV (80M)



색상_ 흑

| 공칭 단면적 | 도체 | | 절연체 두께 | 피복 두께 | 완성품 바깥지름 | 도체 저항 | 시험 전압 | 개산 무게 |
|--------|----------------|----------|--------|-------|----------|-------|-------|-------|
| | 구성(소선수 / 소선지름) | 바깥지름(mm) | | | | | | |
| 1.5 | 7/0.53 | 1.59 | 0.7 | 1.4 | 6.3 | 21.1 | 3,500 | 60 |
| 2.5 | 7/0.67 | 2.01 | 0.7 | 1.4 | 6.7 | 7.41 | 3,500 | 75 |
| 4 | 7/0.85 | 2.55 | 0.7 | 1.4 | 7.2 | 4.61 | 3,500 | 95 |

CV (300M)

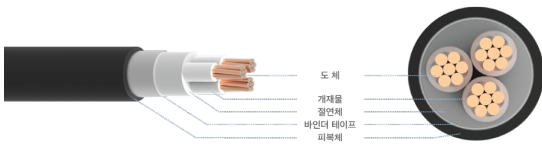

단심

| 공칭 단면적 | 도체 | | 절연체 두께 | 피복 두께 | 완성품 바깥지름 | 도체 저항 | 시험 전압 | 개산 무게 |
|--------|----------------|----------|--------|-------|----------|-------|-------|-------|
| | 구성(소선수 / 소선지름) | 바깥지름(mm) | | | | | | |
| 1.5 | 7/0.53 | 1.59 | 0.7 | 1.4 | 6.3 | 12.1 | 3,500 | 60 |
| 2.5 | 7/0.67 | 2.01 | 0.7 | 1.4 | 6.7 | 7.41 | 3,500 | 75 |
| 4 | 7/0.85 | 2.55 | 0.7 | 1.4 | 7.2 | 4.61 | 3,500 | 95 |

2C

| 공칭 단면적 | 도체 | | 절연체 두께 | 피복 두께 | 완성품 바깥지름 | 도체 저항 | 시험 전압 | 개산 무게 |
|--------|----------------|----------|--------|-------|----------|-------|-------|-------|
| | 구성(소선수 / 소선지름) | 바깥지름(mm) | | | | | | |
| 1.5 | 7/0.53 | 1.59 | 0.7 | 1.8 | 11 | 12.1 | 3,500 | 130 |
| 2.5 | 7/0.67 | 2.01 | 0.7 | 1.8 | 12 | 7.41 | 3,500 | 160 |
| 4 | 7/0.85 | 2.55 | 0.7 | 1.8 | 13 | 4.61 | 3,500 | 210 |

3C

| 공칭 단면적 | 도체 | | 절연체 두께 | 피복 두께 | 완성품 바깥지름 | 도체 저항 | 시험 전압 | 개산 무게 |
|--------|----------------|----------|--------|-------|----------|-------|-------|-------|
| | 구성(소선수 / 소선지름) | 바깥지름(mm) | | | | | | |
| 1.5 | 7/0.53 | 1.59 | 0.7 | 1.8 | 11.5 | 12.1 | 3,500 | 155 |
| 2.5 | 7/0.67 | 2.01 | 0.7 | 1.8 | 12.5 | 7.41 | 3,500 | 190 |
| 4 | 7/0.85 | 2.55 | 0.7 | 1.8 | 13.5 | 4.61 | 3,500 | 255 |

4C

| 공칭 단면적 | 도체 | | 절연체 두께 | 피복 두께 | 완성품 바깥지름 | 도체 저항 | 시험 전압 | 개산 무게 |
|--------|----------------|----------|--------|-------|----------|-------|-------|-------|
| | 구성(소선수 / 소선지름) | 바깥지름(mm) | | | | | | |
| 1.5 | 7/0.53 | 1.59 | 0.7 | 1.8 | 12.5 | 12.1 | 3,500 | 180 |
| 2.5 | 7/0.67 | 2.01 | 0.7 | 1.8 | 13.5 | 7.41 | 3,500 | 235 |
| 4 | 7/0.85 | 2.55 | 0.7 | 1.8 | 14.5 | 4.61 | 3,500 | 305 |

이 외 다양한 상품이 구비되어 있으니 문의하시기 바랍니다.

ELECTRONIC CABLE

스위치 콘센트



1구 스위치



2구 스위치



3구 스위치

매입 스위치

정격1_ 16A 250V AC



중 2구 스위치



4구 스위치



5구 스위치



6구 스위치



매입 1구 콘센트



매입 2구 콘센트



매입 4구 콘센트

콘센트

정격1_ 16A 250V AC



방우형 매입
1구 콘센트



방우형 매입
2구 콘센트



3구 T형
멀티콘센트



노출 1구 콘센트



노출 2구 콘센트



노출 3구 콘센트



모듈라잭(8P)



복합형 유니트
(8P + 8P)



CATV 유니트



복합형 유니트
(CATV + 8P)

CATV 유니트

정격1_ 16A 250V AC

이 외 다양한 추가상품이 구비되어 있으니 문의하시기 바랍니다.

ELECTRONIC CABLE

멀티탭 (니드선)



개별 멀티콘센트 3구

| | |
|----|----------------|
| 재질 | 난연 플라스틱 |
| 규격 | W180 x H40 |
| 색상 | 화이트 |
| 길이 | 1.5M / 3M / 5M |



개별 멀티콘센트 4구

| | |
|----|----------------|
| 재질 | 난연 플라스틱 |
| 규격 | W250 x H40 |
| 색상 | 화이트 |
| 길이 | 1.5M / 3M / 5M |



개별 멀티콘센트 5구

| | |
|----|----------------|
| 재질 | 난연 플라스틱 |
| 규격 | W295 x H40 |
| 색상 | 화이트 |
| 길이 | 1.5M / 3M / 5M |



개별 멀티콘센트 6구

| | |
|----|----------------|
| 재질 | 난연 플라스틱 |
| 규격 | W330 x H40 |
| 색상 | 화이트 |
| 길이 | 1.5M / 3M / 5M |



전원선 1.5M

| | |
|----|-----------|
| 재질 | VCTFK 장원형 |
| 색상 | 블랙 |



스위치 전원선 2M

| | |
|----|-----------|
| 재질 | VCTFK 장원형 |
| 색상 | 블랙 |



서통 (절연테이프)

| | |
|----|-----------------|
| 재질 | PVC |
| 규격 | 0.18 x 19 x 10M |

이 외 다양한 상품이 구비되어 있으니 문의하시기 바랍니다.

ELECTRONIC CABLE

주택용 차단기 SANGDO:



[누전] SIE-32c

| | |
|--------|-----------------|
| 정격전압 | 220V |
| 정격전류 | 16A, 20A, 32A |
| 정격차단전류 | 220V, 2.5kA |
| 외형치수 | W32 x D39 x H70 |

[누전] SEW-32d (메인용 大)

| | |
|--------|-----------------|
| 정격전압 | 220V |
| 정격전류 | 20A, 32A |
| 정격차단전류 | 220V, 2.5kA |
| 외형치수 | W65 x D39 x H70 |

[배선] SBW-32d 2P (메인용 大)

| | |
|--------|-----------------|
| 정격전압 | 220V |
| 정격전류 | 16A, 20A, 32A |
| 정격차단전류 | 220V, 2.5kA |
| 외형치수 | W65 x D70 x H39 |

[배선] SIB-32d 2P (분기용 小)

| | |
|--------|--------------------|
| 정격전압 | 220V |
| 정격전류 | 16A, 20A, 30A, 32A |
| 정격차단전류 | 220V, 3kA |
| 외형치수 | W33 x D39 x H70 |

산업용 차단기 SANGDO:



[누전] SIE-32h (분기용 小)

| | |
|--------|-----------------|
| 정격전압 | 220V |
| 정격전류 | 15A, 20A, 30A |
| 정격차단전류 | 220V, 2.5kA |
| 외형치수 | W32 x D39 x H70 |

[누전] SEW-32 (메인용 大)

| | |
|--------|-----------------|
| 정격전압 | 220V |
| 정격전류 | 20A, 32A |
| 정격차단전류 | 220V, 2.5kA |
| 외형치수 | W65 x D44 x H70 |

[배선] SBC-52

| | |
|--------|--------------------|
| 정격전압 | 220V |
| 정격전류 | 20A, 30A, 40A, 50A |
| 정격차단전류 | 220V, 5kA |
| 외형치수 | W50 x D60 x H96 |

[배선] SBC-53

| | |
|--------|--------------------|
| 정격전압 | 220V |
| 정격전류 | 20A, 30A, 40A, 50A |
| 정격차단전류 | 460V, 5kA |
| 외형치수 | W75 x D60 x H96 |

이 외 다양한 추가상품이 구비되어 있으니 문의하시기 바랍니다.

ELECTRONIC CABLE

와고 커넥터 **WAGO** & 잡자재

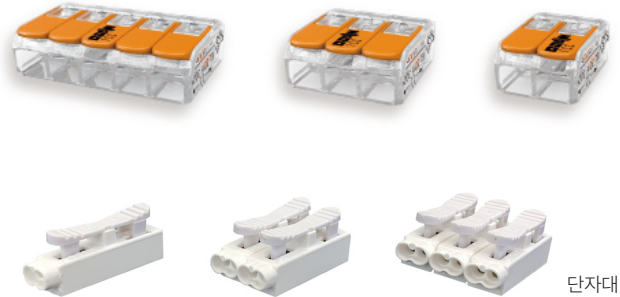

WAGO 커넥터

- 모든전선용 2폴 -MC-2 / 단선
- 모든전선용 3폴 -MC-3 / 단선
- 모든전선용 5폴 -MC-4 / 단선
- MC-5 / 단선
- MC-8 / 단선
- MC-34 / 연선

단자대

- 1P
- 2P
- 3P

와이어커넥터

| | |
|----|------------|
| 색상 | SQ |
| 황색 | 0.75 ~ 2.0 |
| 적색 | 2.0 ~ 3.5 |
| 청색 | 5.5 |
| 회색 | 8.0 |



PVC 노출박스 1개용 (스위치용)

| | |
|----|------------------|
| 재질 | PVC |
| 규격 | W116 x D67 x H45 |



PVC 노출박스 1개용 (승압)

| | |
|----|------------------|
| 재질 | PVC |
| 규격 | W116 x D67 x H45 |



PVC 노출박스 2개용 (콘센트/스위치)

| | |
|----|-------------------|
| 재질 | PVC |
| 규격 | W120 x D115 x H44 |



FIBOX

| | |
|--------|--------------------|
| 하이박스 1 | W100 x D150 x H90 |
| 하이박스 2 | W150 x D150 x H90 |
| 하이박스 3 | W150 x D200 x H130 |
| 하이박스 4 | W200 x D300 x H140 |

이 외 다양한 상품이 구비되어 있으니 문의하시기 바랍니다.

ELECTRONIC CABLE

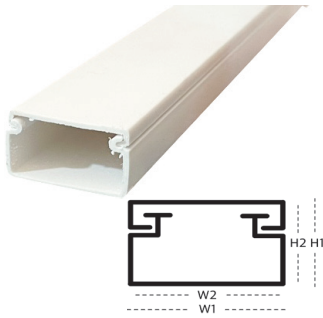

PVC 사각몰딩 (백색)

| | W1 | H1 | W2 | H2 |
|----|----|----|------|------|
| 1호 | 16 | 11 | 14 | 9 |
| 2호 | 19 | 12 | 17 | 10 |
| 3호 | 22 | 13 | 20 | 11 |
| 4호 | 24 | 15 | 21.5 | 12.5 |
| 5호 | 30 | 16 | 27.5 | 13.5 |



PVC 고강도 몰딩 (미색, 회색, 우드)

| | W1 | H1 | W2 | H2 |
|----|----|------|------|------|
| 1호 | 25 | 10 | 12.5 | 7 |
| 2호 | 31 | 12 | 17.5 | 8.5 |
| 3호 | 39 | 16 | 24 | 12 |
| 4호 | 51 | 19.5 | 34.5 | 15.5 |
| 5호 | 63 | 24 | 44 | 20 |

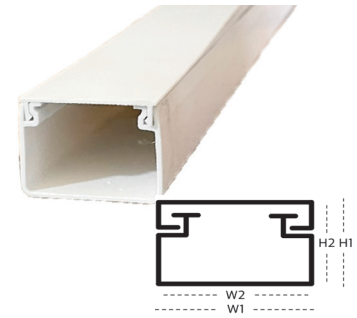

PVC 랜 몰드 (백색)

| | W | H |
|----------|-----|----|
| 40 x 30 | 40 | 30 |
| 60 x 40 | 60 | 40 |
| 80 x 60 | 80 | 60 |
| 100 x 80 | 100 | 80 |

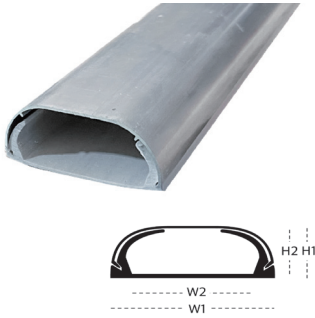

AL 몰딩

| | W1 | H1 | W2 | H2 |
|----|------|------|----|-----|
| 1호 | 19.5 | 11.5 | 15 | 8.5 |
| 2호 | 25 | 12.5 | 20 | 10 |
| 3호 | 33 | 16 | 29 | 14 |
| 4호 | 45 | 21 | 39 | 20 |
| 5호 | 54 | 22 | 46 | 21 |

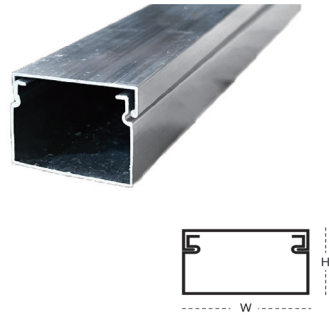

AL 덕트

| | W | H |
|-----------|-----|-----|
| 35 x 25 | 35 | 25 |
| 50 x 35 | 50 | 35 |
| 60 x 60 | 60 | 60 |
| 70 x 40 | 70 | 40 |
| 100 x 50 | 100 | 50 |
| 100 x 100 | 100 | 100 |
| 120 x 60 | 120 | 60 |
| 150 x 100 | 150 | 100 |



차동식 감지기

사이즈_ W105 x H30
형식_ DC 24V, 보통형, 재용형, 비방수형



광전식 감지기

사이즈_ W105 x H40
형식_ DC 24V, 2종, 보통형, 재용형



정온식 감지기

사이즈_ W105 x H40
형식_ DC 24V, 1종, 보통형, 재용형, 반도체식

